

INFORME
Inserción Laboral de los graduados
de la Promoción 2007-08

Septiembre 2010

INFORME **Inserción Laboral de los graduados** **Promoción 2007-08**

ÍNDICE

Presentación	3
Descripción de la muestra.....	4
Datos personales y académicos	5
Vida profesional.....	7
Formación y trabajo	13
Formación continuada	16
Para los graduados sin trabajo	17
Anexo I: Encuesta	18

Presentación

La Unidad de Calidad y Prospectiva ha realizado este quinto **estudio sobre Inserción Laboral** con el fin de conocer y analizar el historial laboral y formativo de todos los titulados de Comillas en el curso 2007-08. Para ello se elaboró un cuestionario dirigido a los egresados para obtener información sobre (1) la formación recibida y la experiencia obtenida en la Universidad, (2) la situación laboral actual, y (3) la relación entre la formación que recibieron y las demandas de los puestos de trabajo que ocupan.

El **cuestionario** (en anexo I), ligeramente abreviado respecto al que se utilizó en la investigación de los últimos años con el fin de facilitar la labor de contestación a los egresados, se creó teniendo en cuenta la experiencia del proyecto CHEERS de la Unión Europea (2001), el estudio de la ANECA (2003), e investigaciones realizadas por otras instituciones universitarias. Se trabajó para que, sin sacrificar la información que se quería obtener, el tiempo necesario para responder la encuesta no superase los 15 minutos. El contenido del cuestionario se estructuró en cinco campos:

1. los datos personales y académicos,
2. el primer empleo y el perfil profesional en la actualidad,
3. la relación entre la formación y el empleo,
4. la formación continuada,
5. cuestiones para los graduados en paro.

La encuesta se editó en versión electrónica para fomentar la participación de los titulados y facilitar el análisis de los datos.

Los resultados que aquí se presentan son los más significativos para la gestión, dejándose otros datos para posteriores análisis comparativos.

DESCRIPCIÓN DE LA MUESTRA

Titulación obtenida en la Universidad Pontificia Comillas

	Nº
Comillas	282
CHS	43
ICAI	87
Derecho	20
Empresariales	53
Enfermería	35
E3	44

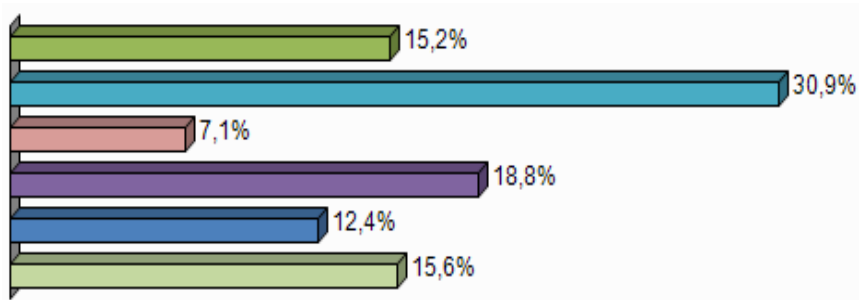

Sexo

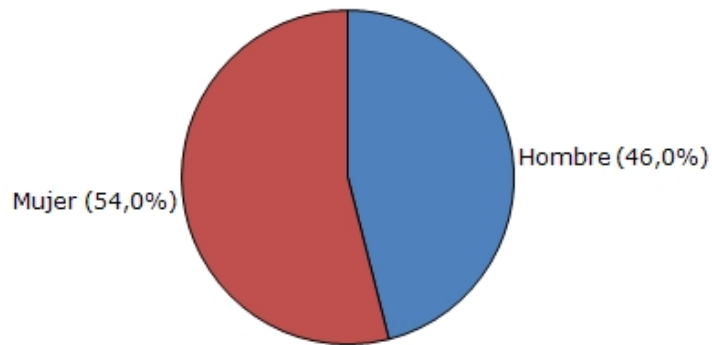

DATOS PERSONALES Y ACADÉMICOS

¿Cuál fue el motivo principal por el que decidió estudiar la carrera?

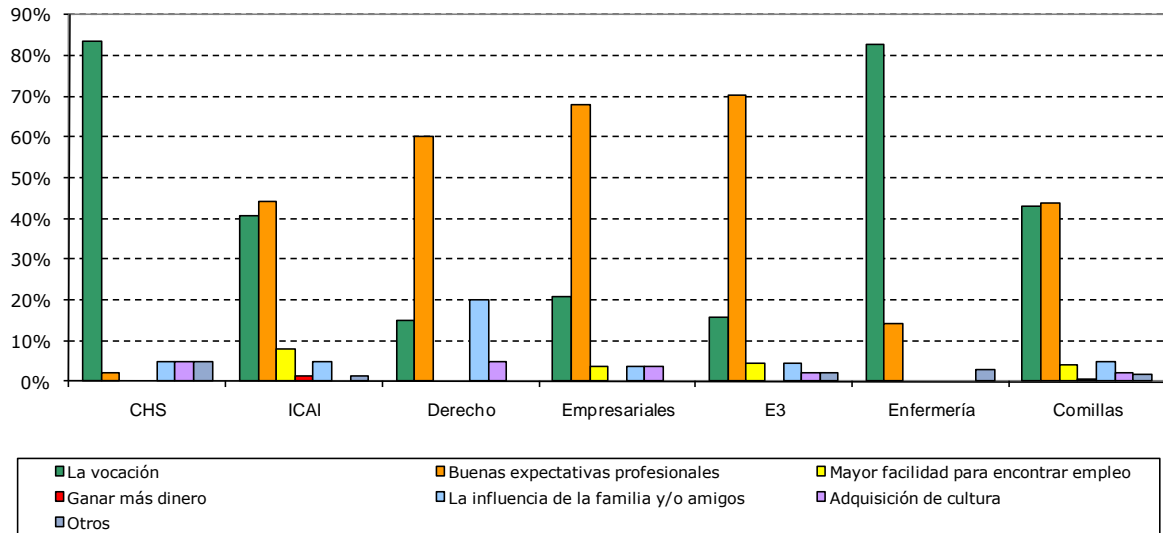

Evolución vocación

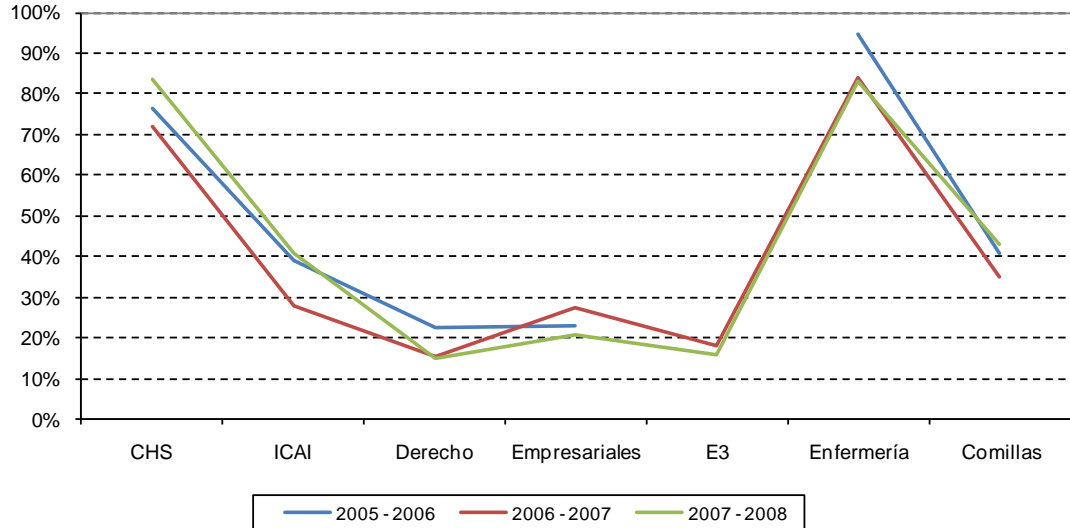

¿Realizó prácticas en empresas o instituciones durante la carrera?

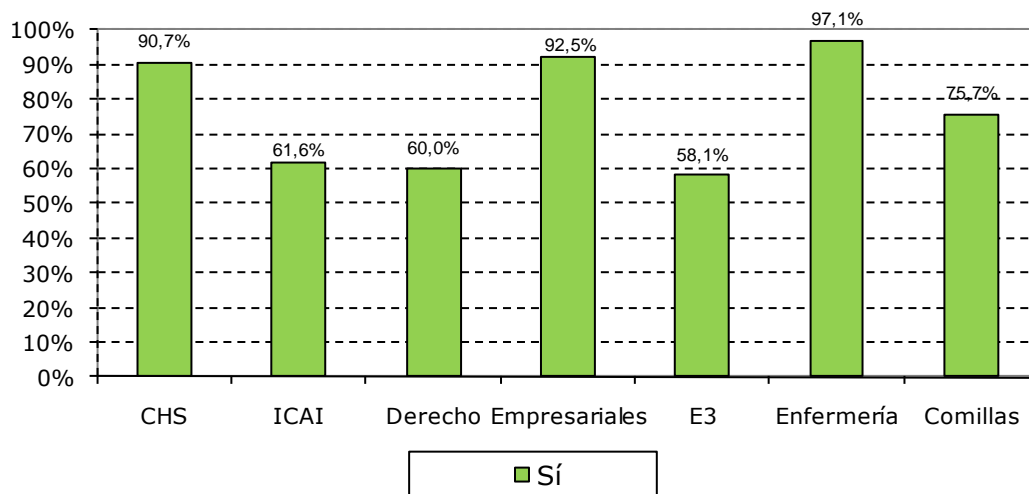

¿Durante cuántos meses?

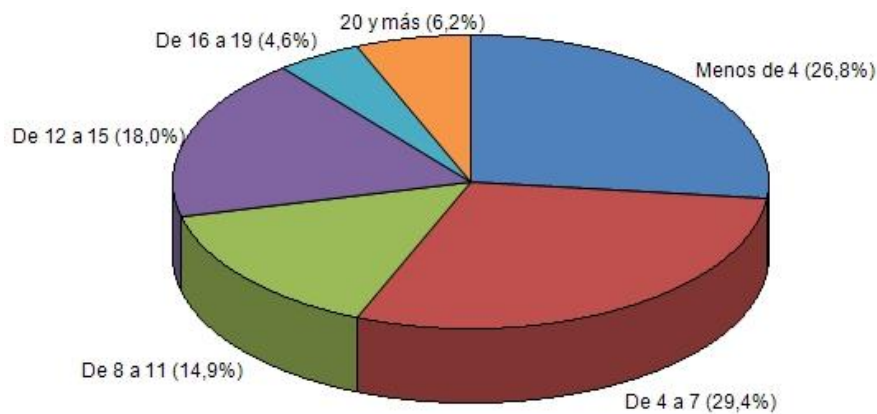

¿Realizó estancias en el extranjero o programas de movilidad durante la carrera?

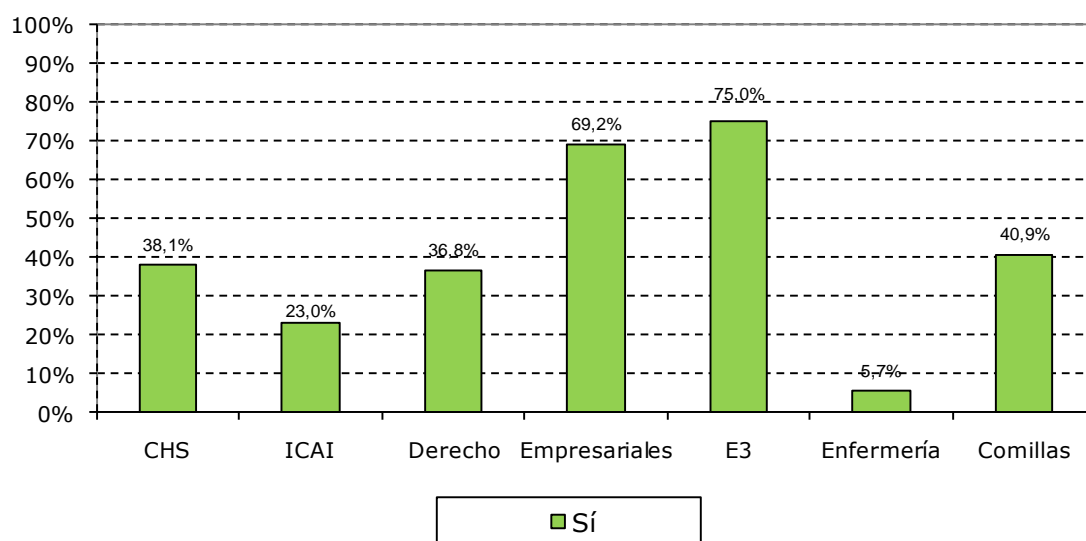

VIDA PROFESIONAL

¿Cuántos meses tardó en encontrar empleo tras obtener el título?

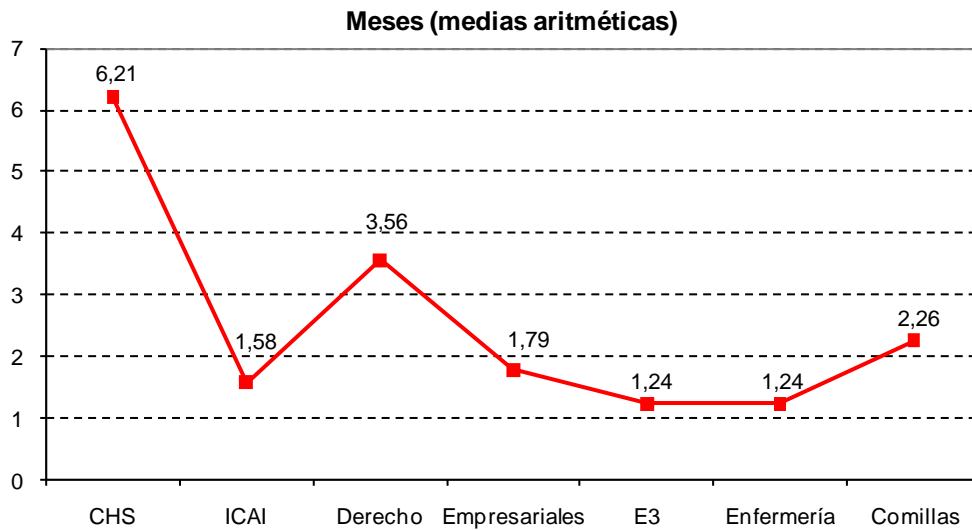

¿Cuál es la adecuación que había entre su primer trabajo y sus estudios?

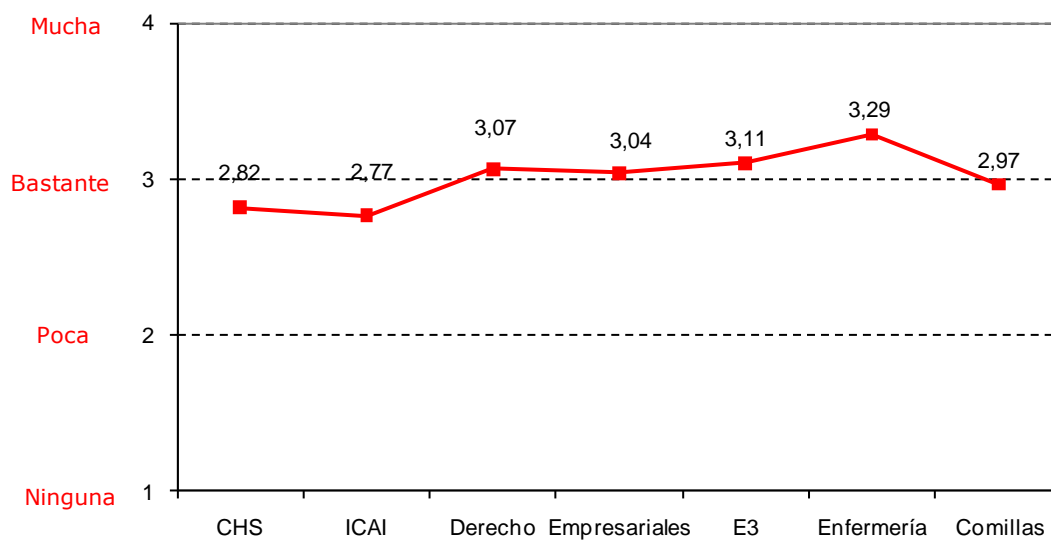

Situación actual de los graduados

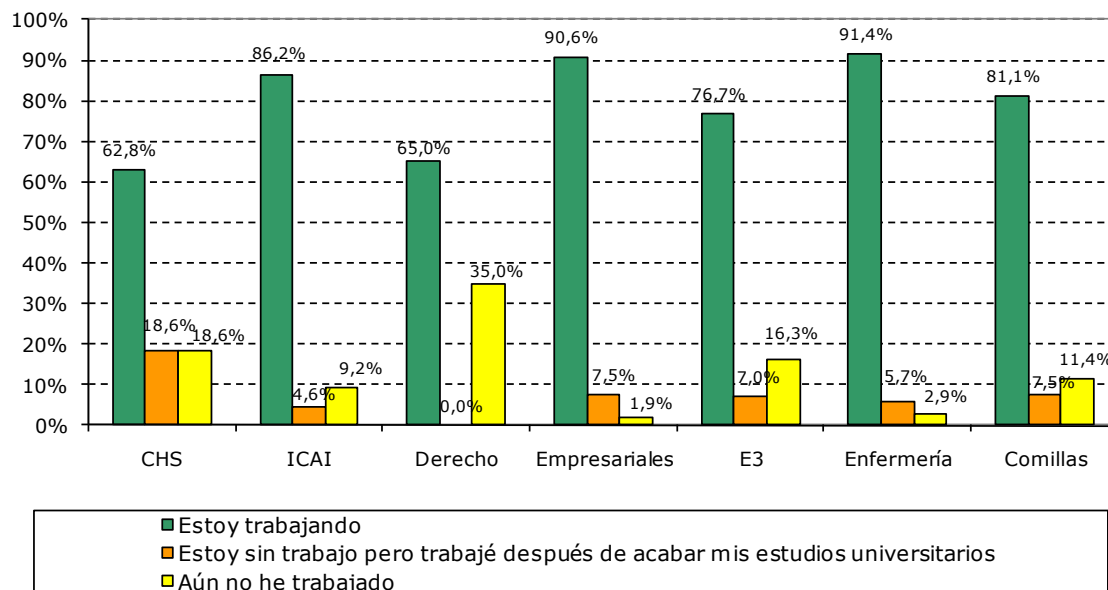

¿Su nivel de estudios fue un requisito para acceder al trabajo?

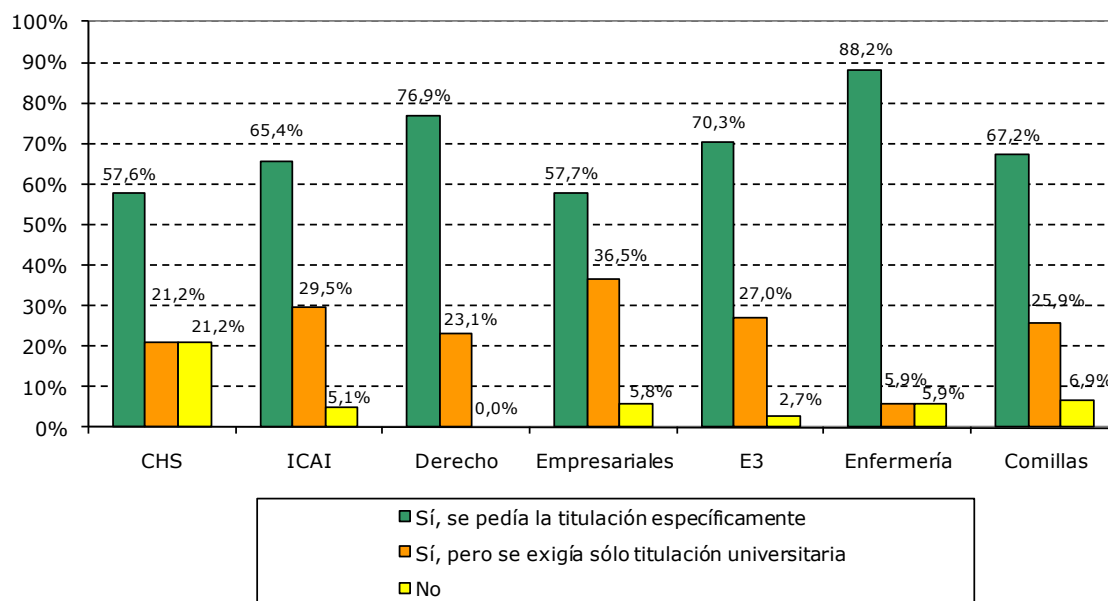

Si considera que su trabajo no es apropiado ni está relacionado con su formación, ¿por qué lo aceptó?

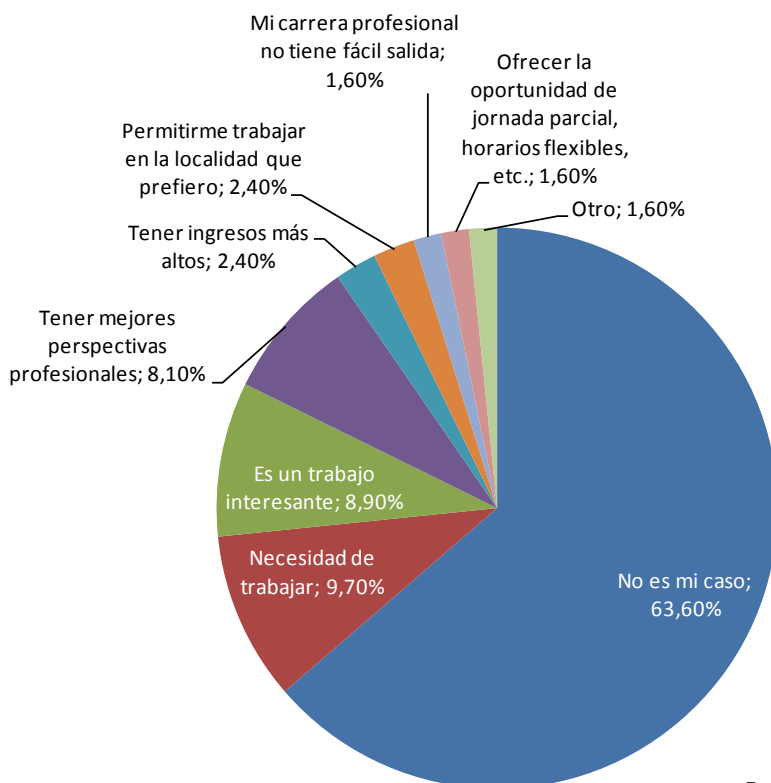

Para el conjunto de la Universidad

Valore de 1 a 5 los aspectos más relevantes a la hora de encontrar empleo:

	Comillas	CHS	ICAI	Derecho	Empresariales	E3	Enfermería
a. Remuneración	3,77	3,86	3,66	4	3,81	3,65	3,94
b. Las expectativas de formación	4,32	3,94	4,29	4,69	4,46	4,41	4,35
c. Las expectativas de promoción profesional	4,41	4,31	4,32	4,54	4,53	4,49	4,41
d. La cercanía a la familia	3,01	2,94	3,05	2,85	2,96	2,71	3,44
e. La disponibilidad de tiempo libre	3,46	3,54	3,47	3,31	3,5	3,24	3,56
f. La autonomía en el trabajo	3,46	3,54	3,35	3,08	3,5	3,33	3,88

Medias obtenidas en escala de 1 a 5

En verde los aspectos más relevantes a la hora de encontrar empleo, en naranja los que menos.

¿Hasta qué punto su actual situación laboral coincide con las expectativas que tenía cuando empezó sus estudios?

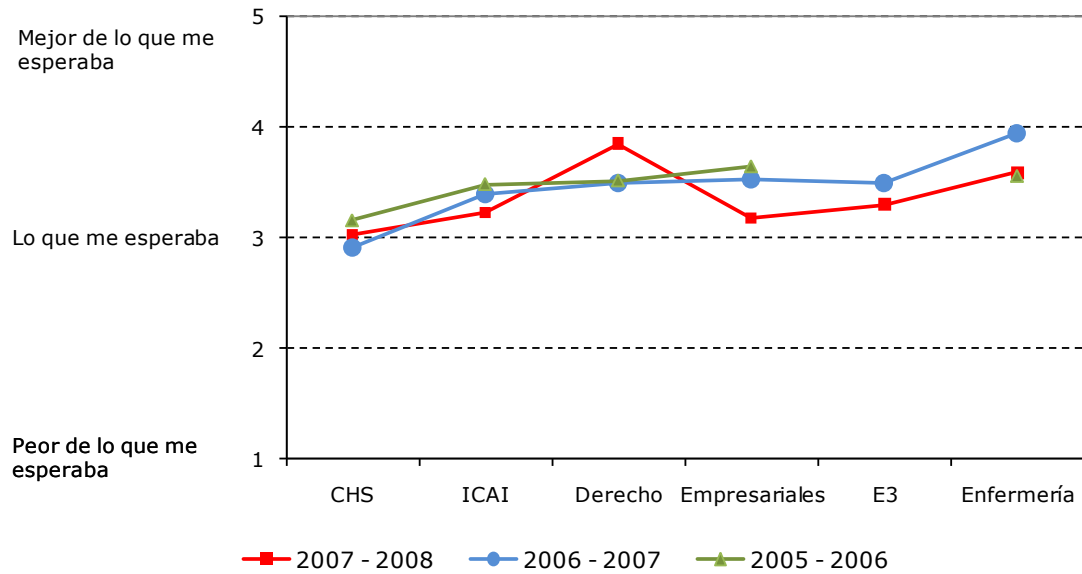

¿Cuál es el ámbito de su actual trabajo?

	Comillas	CHS	ICAI	Derecho	Empresariales	E3	Enfermería
Privado	85,3%	87,1%	93,4%	76,9%	93,9%	91,7%	48,5%
Público	14,7%	12,9%	6,6%	23,1%	6,1%	8,3%	51,5%

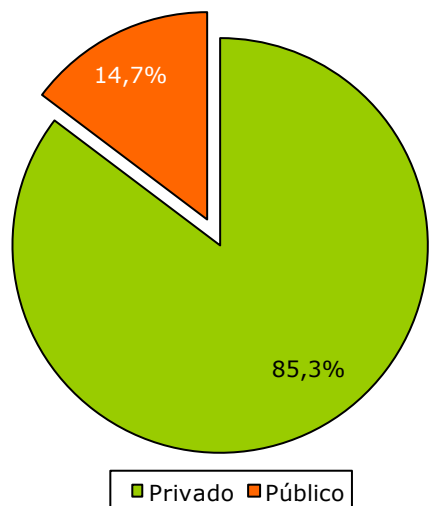

¿Cómo es su jornada laboral?

	Comillas	CHS	ICAI	Derecho	Empresariales	E3	Enfermería
Jornada completa	93,30%	80,00%	98,70%	92,30%	98,00%	97,20%	81,80%
Media jornada	6,70%	20,00%	1,30%	7,70%	2,00%	2,80%	18,20%

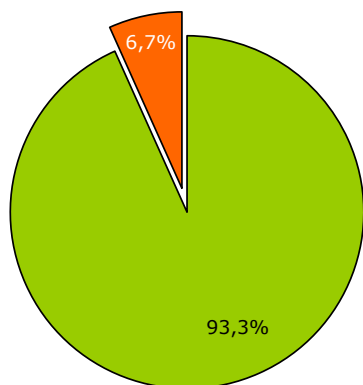

■ Jornada completa ■ Media jornada

¿Qué tipo de contrato tiene?

	Comillas	CHS	ICAI	Derecho	Empresariales	E3	Enfermería
Fijo/Indefinido	58,6%	32,3%	62,3%	61,5%	79,6%	75,0%	24,2%
Temporal	36,4%	51,6%	35,1%	30,8%	20,4%	22,2%	66,7%
Autónomo	5,0%	16,1%	2,6%	7,7%	0,0%	2,8%	9,1%

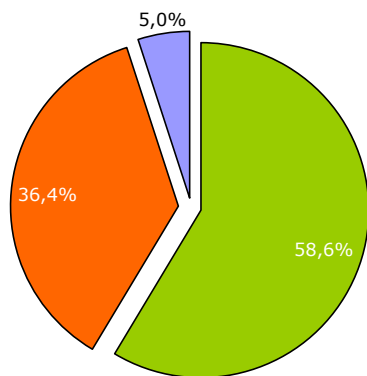

■ Fijo/Indefinido
 ■ Temporal
 ■ Soy autónomo

Aproximadamente, ¿Cuál es su retribución bruta anual?

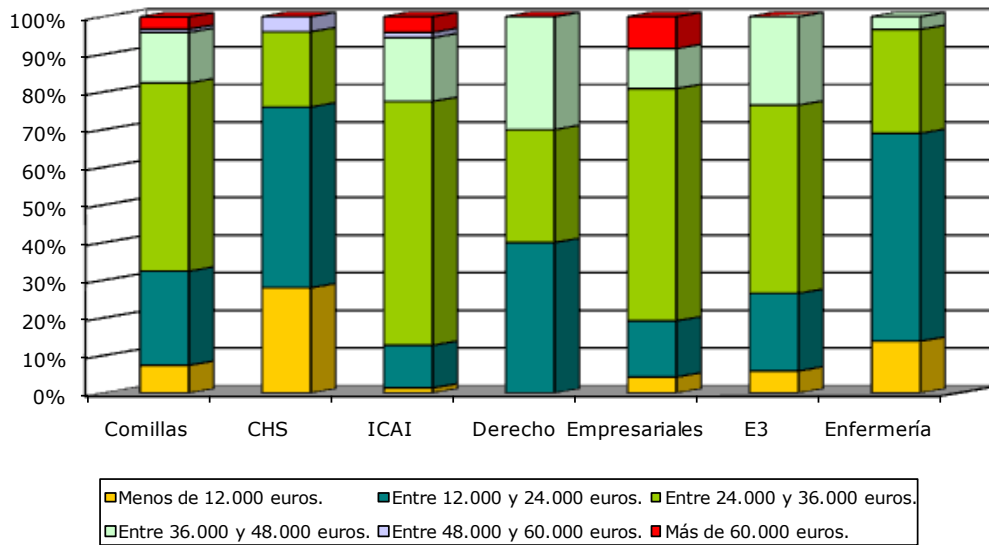

¿Dónde se encuentra su lugar de trabajo actual?



FORMACIÓN Y TRABAJO

Cómo influyeron los siguientes aspectos en su contratación:

	Comillas	CHS	ICAI	Derecho	Empresariales	E3	Enfermería
a. Mi formación teórica	3,46	3,17	3,4	3,46	3,48	3,74	3,58
b. Mi formación práctica y las experiencias	3,67	3,67	3,17	4,38	4,13	3,28	4,26
c. Mi titulación específica requerida para el empleo	3,71	3,67	3,42	3,77	3,6	3,8	4,5
d. Mis contactos personales en la empresa	2,19	2,03	2,32	2,15	2,1	2	2,38
e. La reputación de Comillas (ICAI-ICADE)	3,25	2,13	3,23	3,31	3,38	3,81	3,47
f. Mi capacidad de trabajar en grupo	3,59	3,13	3,45	4,08	3,73	3,47	4,03
g. Mis habilidades sociales y personalidad	3,91	3,63	3,72	4,46	4	3,94	4,21
h. Mi flexibilidad	3,76	3,7	3,7	3,69	3,75	3,58	4,21
i. Mi formación en capacidad de gestión y planificación	3,35	3	3,45	3,69	3,44	3,22	3,27
j. Mi formación en idiomas	3,5	3	3,51	4,15	4,13	4,06	2,06
k. Mi formación en informática y nuevas tecnologías	3,01	2,47	3,35	3,08	3,27	2,75	2,58

Medias obtenidas en escala de 1 a 5

En verde los factores que más influyeron en su contratación, en naranja los que menos.

Si tuvieses que elegir de nuevo, ¿estudiarías la misma carrera?

	Comillas	CHS	ICAI	Derecho	Empresariales	E3	Enfermería
Sí	79,0%	65,7%	73,1%	100,0%	80,8%	78,4%	97,0%
No	21,0%	34,3%	26,9%	0,0%	19,2%	21,6%	3,0%

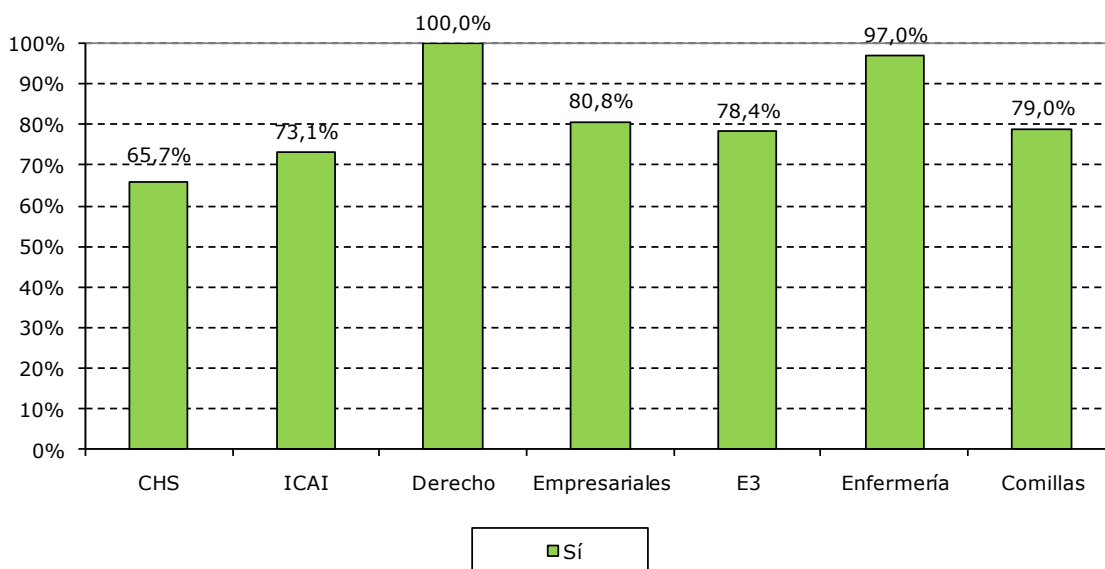

Si tuvieses que elegir de nuevo, ¿volverías a estudiar en Comillas?

	Comillas	CHS	ICAI	Derecho	Empresariales	E3	Enfermería
Sí	89,5%	82,9%	85,9%	100,0%	90,4%	94,3%	94,1%
No	10,5%	17,1%	14,1%	0,0%	9,6%	5,7%	5,9%

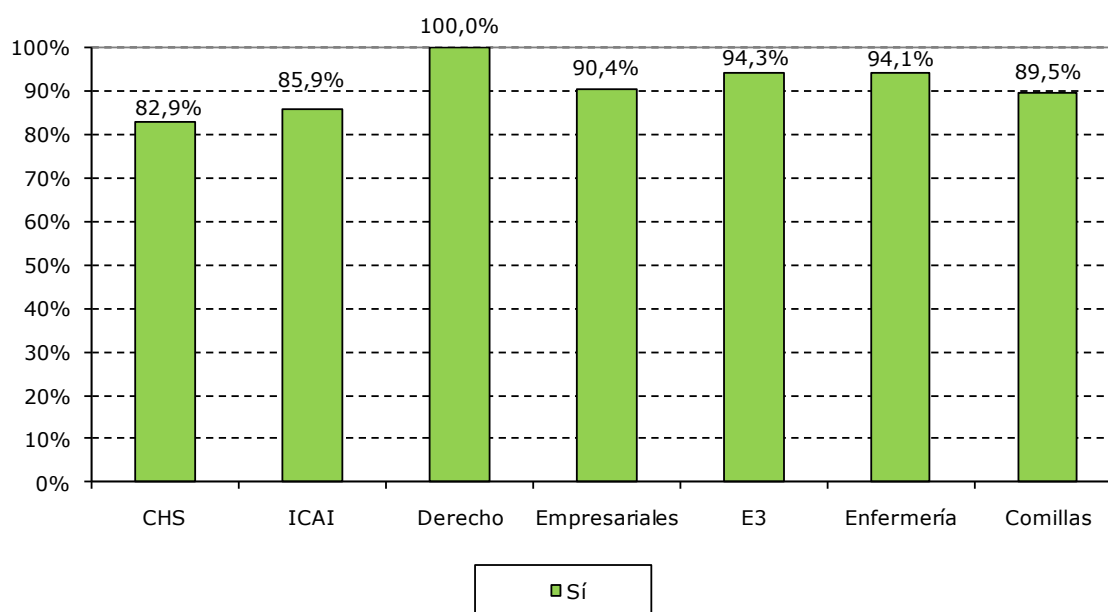

Evolución en los últimos años

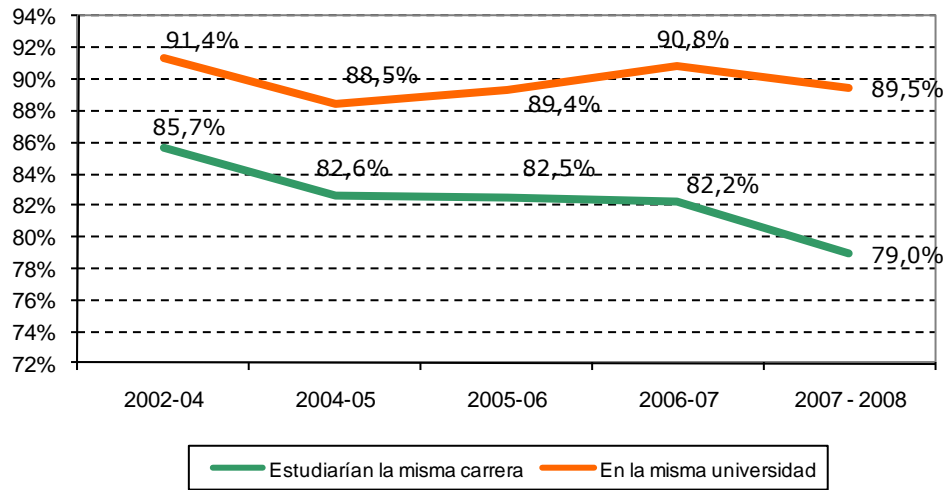

Las promociones 2002-03 y 2003-04 se analizaron conjuntamente

FORMACIÓN CONTINUADA

¿Ha cursado otros estudios después de la graduación?

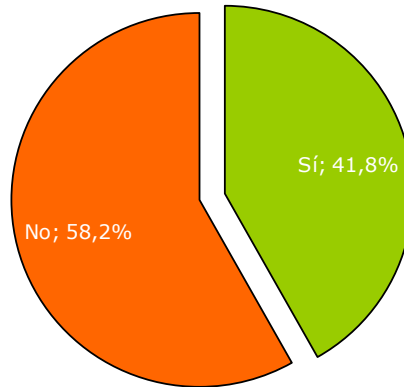

¿Qué tipo de estudios han sido?

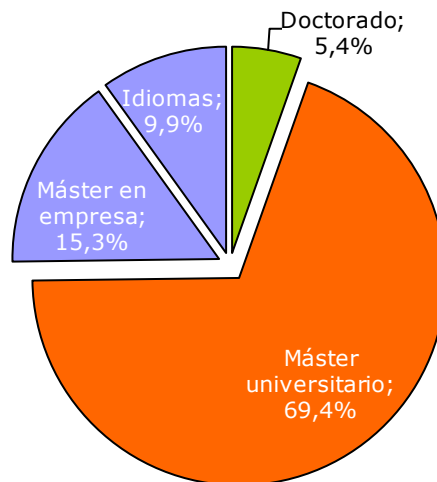

PARA LOS GRADUADOS SIN TRABAJO

En caso de no estar trabajando, ¿Cuánto tiempo hace que busca trabajo?

Menos de 6 meses	20
Entre 6 meses y 1 año	6
Entre 1 año y 2 años	9
Más de 2 años	2
No busco trabajo	16
Comillas	53

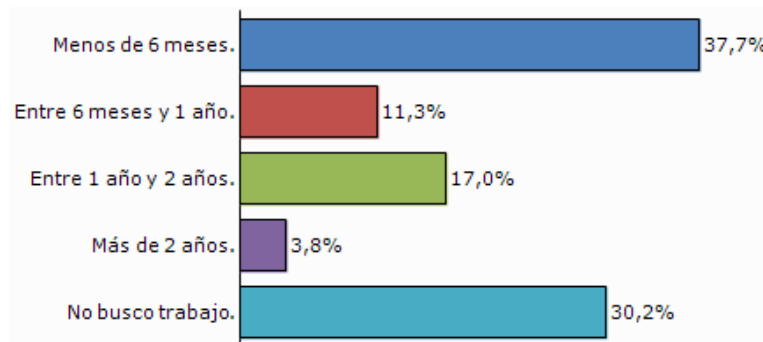

Prácticamente el 100% de los que no buscan trabajo, indican que están ampliando estudios o preparando oposiciones.

ANEXO I: ENCUESTA**Universidad Pontificia Comillas
ESTUDIO INSERCIÓN LABORAL
ENCUESTA titulados 2007/ 2008****A – DATOS PERSONALES Y ACADÉMICOS**

1. Titulación obtenida en la Universidad Pontificia Comillas

2. Sexo: Mujer Hombre

3. ¿Cuál fue el motivo principal por el que decidió estudiar la carrera?

- La vocación
- Buenas expectativas profesionales
- Mayor facilidad para encontrar empleo
- Ganar más dinero
- La influencia de la familia y/o amigos
- Adquisición de cultura
- Otros

4. ¿Realizó prácticas en empresas o instituciones durante la carrera?

- No
- Sí ¿Durante cuántos meses?

5. ¿Realizó estancias en el extranjero o programas de movilidad, durante la carrera?

- No
- Sí

B – VIDA PROFESIONAL

6. ¿Cuántos meses tardó en encontrar empleo tras obtener el título?

7. ¿Cómo accedió a este trabajo?

- Por contactos personales o familiares.
- Por contactos personales hechos en Comillas (ICAI-ICADE) (compañeros, profesores).
- Por una oposición o concurso público.
- Por la bolsa de trabajo de Comillas (ICAI-ICADE) (OPE, Foro).
- Por las prácticas realizadas durante los estudios.
- Autoempleo.
- Por los anuncios de la prensa
- Por los buscadores de Internet (Infojob, etc.)

- Por una empresa de trabajo temporal
- Por el INEM
- Otras. Indicar cómo

8. ¿Cuál es la adecuación que había entre su primer trabajo y sus estudios?

- Ninguna Poca Bastante Mucha

9. ¿Cuál es su situación actual?

- Estoy trabajando. (No complete el apartado E)
- Estoy sin trabajo pero trabajé después de acabar mis estudios universitarios. (Complete todos los apartados)
- Aún no he trabajado. (Pase a los apartados D y E)

10. ¿Su nivel de estudios fue un requisito para acceder al trabajo?

- Sí, se pedía la titulación específicamente.
- Sí, pero se exigía sólo titulación universitaria.
- No.

11. Si considera que su trabajo no es apropiado ni está relacionado con su formación, ¿por qué lo aceptó? (Puede marcar más de una opción).

- No es mi caso.
- Mi carrera profesional no tiene fácil salida.
- Necesidad de trabajar.
- Tener mejores perspectivas profesionales.
- Tener ingresos más altos.
- Es un trabajo interesante.
- Ofrecer la oportunidad de jornada parcial, horarios flexibles, etc.
- Permitirme trabajar en la localidad que prefiero.
- Otro. ¿Cuál?

12. Valore de 1 a 5 los aspectos que considere más relevantes a la hora de aceptar un empleo

	1	2	3	4	5
a. La remuneración.....					
b. Las expectativas de formación					
c. Las expectativas de promoción profesional					
d. La cercanía a la familia.....					
e. La disponibilidad de tiempo libre					
f. La autonomía en el trabajo					

13. ¿Hasta qué punto su actual situación laboral coincide con las expectativas que tenía cuando empezó sus estudios?

- Peor de lo que esperaba Mejor de lo que esperaba
- 1 2 3 4 5

14. ¿Cuál es el ámbito de su actual trabajo? Público Privado

15. ¿Cómo es su jornada laboral?

- Jornada completa.

Media jornada.

16. ¿Qué tipo de contrato tiene?

- Fijo/ Indefinido
- Temporal
- Soy autónomo

17. Si trabaja por cuenta ajena, ¿en qué departamento o unidad trabaja?

18. ¿Qué cargo desempeña dentro del departamento?

19. ¿Le importaría decirnos el nombre de su empresa?

20. Aproximadamente, ¿cuál es su retribución bruta (ingresos) anual?

- Menos de 12.000 euros.
- Entre 12.000 y 24.000 euros.
- Entre 24.000 y 36.000 euros.
- Entre 36.000 y 48.000 euros.
- Entre 48.000 y 60.000 euros.
- Más de 60.000 euros.

21. Para facilitar un estudio comparativo con otras universidades, ¿en qué franja se encuentra su retribución neta mensual?

- Menos de 800 euros
- Entre 800 y 1000 euros
- Entre 1000 y 1200 euros
- Entre 1200 y 1400 euros
- Entre 1400 y 1600 euros
- Entre 1600 y 1800 euros
- Entre 1800 y 2000 euros
- Entre 2000 y 2500 euros
- Más de 2500 euros

22. ¿Dónde se encuentra su lugar de trabajo actual?

- En Madrid.
- En el resto de España.
- En el resto de la UE.
- En el resto del mundo.

C – FORMACIÓN Y TRABAJO

23. ¿Cómo influyeron los siguientes aspectos en su contratación? Valórelos de 1 a 5:

	Poco importante		Muy importante		
	1	2	3	4	5
a. Mi formación teórica					
b. Mi formación práctica y las experiencias					
c. Mi titulación específica requerida para el empleo					
d. Mis contactos personales en la empresa.....					
e. La reputación de Comillas (ICAI-ICADE).....					
f. Mi capacidad de trabajar en grupo.					
g. Mis habilidades sociales y personalidad.....					
h. Mi flexibilidad					
i. Mi formación en capacidad de gestión y planificación.					
j. Mi formación en idiomas.					
k. Mi formación en informática y nuevas tecnologías.					

24. Si tuviese que elegir de nuevo, ¿estudiaría la misma carrera?

- Sí.
- No.

En caso de responder “No,” ¿qué carrera estudiaría?

25. Si tuviese que elegir de nuevo, ¿estudiaría en Comillas (ICAI-ICADE)?

- Sí.
- No.

En caso de responder “No,” ¿en qué otra universidad estudiaría?

D – FORMACIÓN CONTINUADA

26. ¿Ha cursado otros estudios después de la graduación?

- Sí.
- No.

27. En caso afirmativo, ¿qué tipo de estudios han sido?

- Doctorado
- Máster universitario

- Máster en empresa
- Idiomas

28. ¿En qué centro o empresa?

E – PARA LOS GRADUADOS SIN TRABAJO

29. ¿Cuánto tiempo hace que busca trabajo?

- Menos de 6 meses.
- Entre 6 meses y 1 año.
- Entre 1 año y 2 años.
- Más de 2 años.
- No busco trabajo.

30. En caso de no buscar trabajo, ¿cuáles son sus motivos?

- Estoy continuando mis estudios
- Estoy preparando oposiciones.
- Por maternidad / paternidad o dedicarme a las labores del hogar.
- Otros.

31. Valore de 1 a 5 la importancia que concede a cada uno de los siguientes aspectos para justificar sus dificultades para encontrar empleo.

	Poco importante		Muy importante		
	1	2	3	4	5
a. Las deficiencias en la formación universitaria recibida					
b. La falta de experiencia profesional					
c. La escasa demanda social de mi carrera					
d. La falta de conocimiento de idiomas.....					
e. La falta de conocimientos informáticos.....					
f. Encontrar un trabajo que me guste.....					
g. Encontrar un trabajo y un nivel de retribución adecuados					
h. La necesidad de seguir estudiando					
i. Otros					

32. Desde que se graduó, ¿cuántos trabajos ha rechazado por considerarlos poco adecuados?

Muchas gracias por su colaboración